

IMPORTAR CLIENTES SISTEMA VERSION VERSION 12.0

Ahora procedemos a abrir nuestro sistema **VISUALCONT NUEVA VERSION**

MANTENIMIENTO / SOCIO DE NEGOCIO

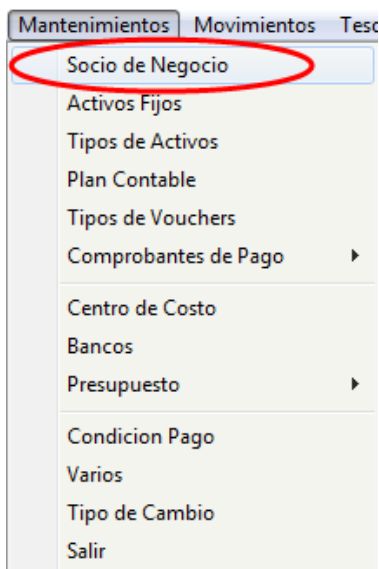

Aquí como podemos observar tenemos en un solo modulo a nuestros clientes y proveedores. Dar **click** en la opción **IMPORTAR**

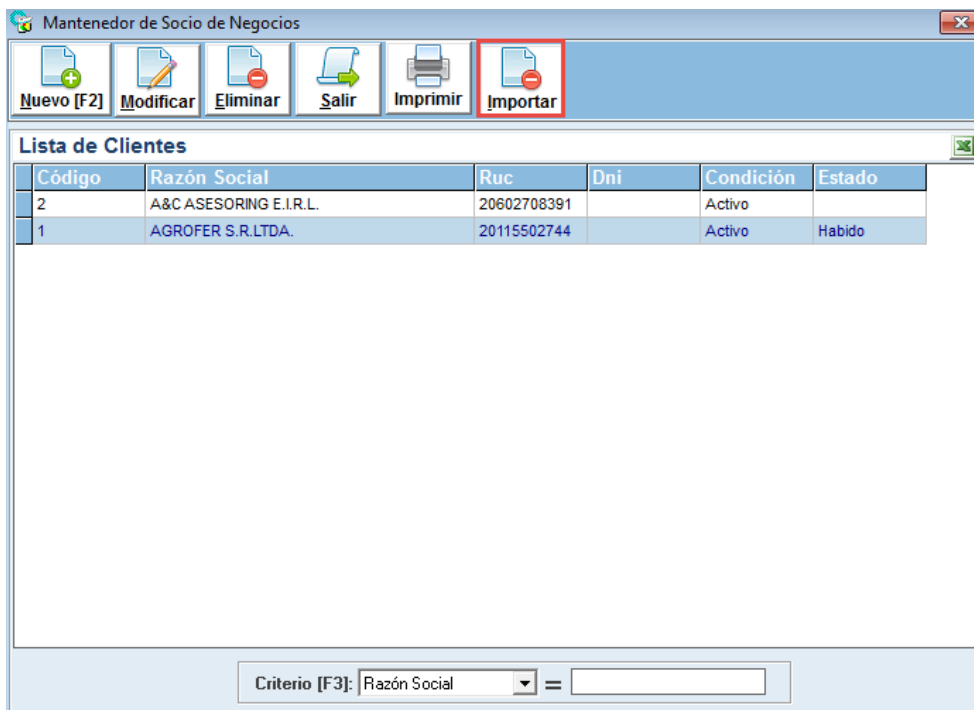

Seguidamente nos dirigimos a la opción **TIPO DE SOCIO DE NEGOCIO**

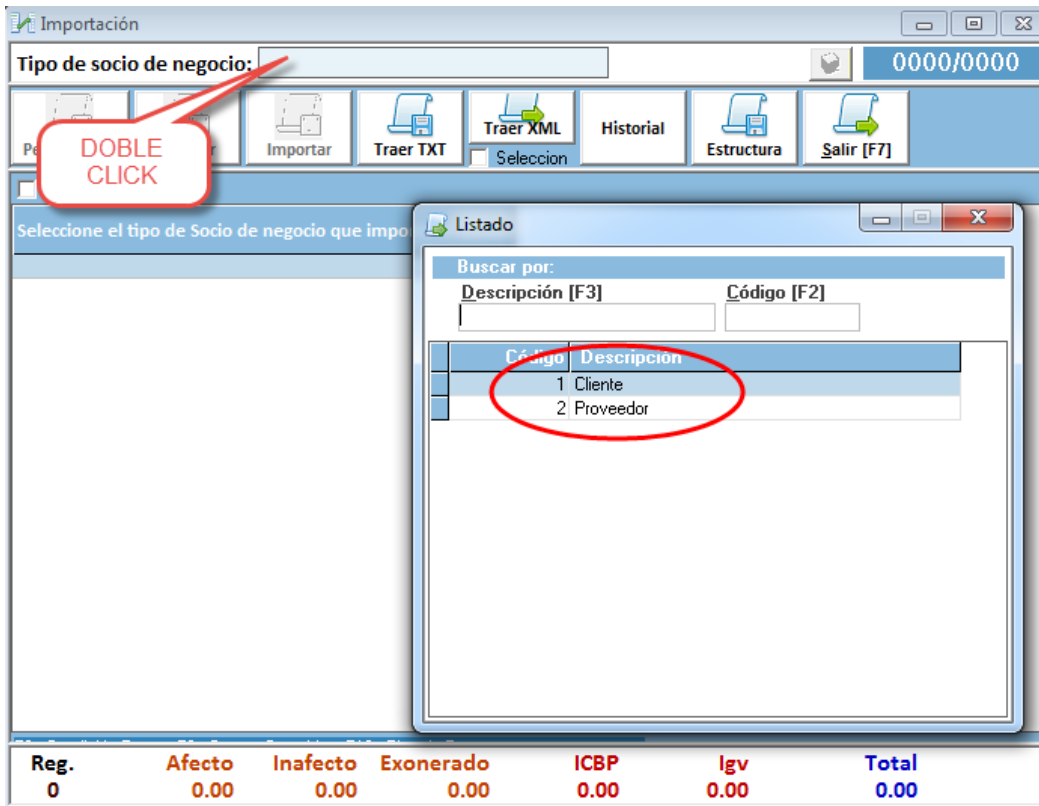

Una vez seleccionado lo que se va a importar **CLIENTE /PROVEEDOR,** descargamos la estructura

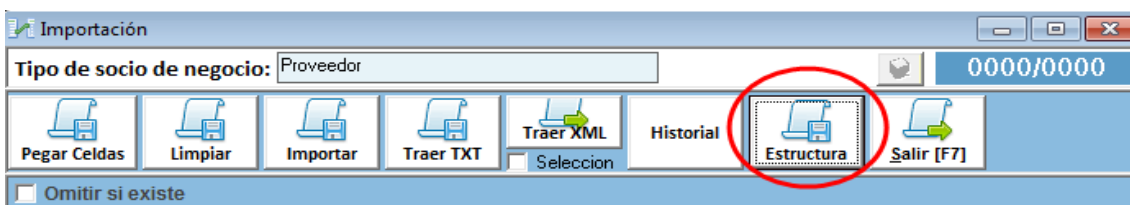

Guardamos la estructura en la ruta que deseemos y automáticamente se descargara.

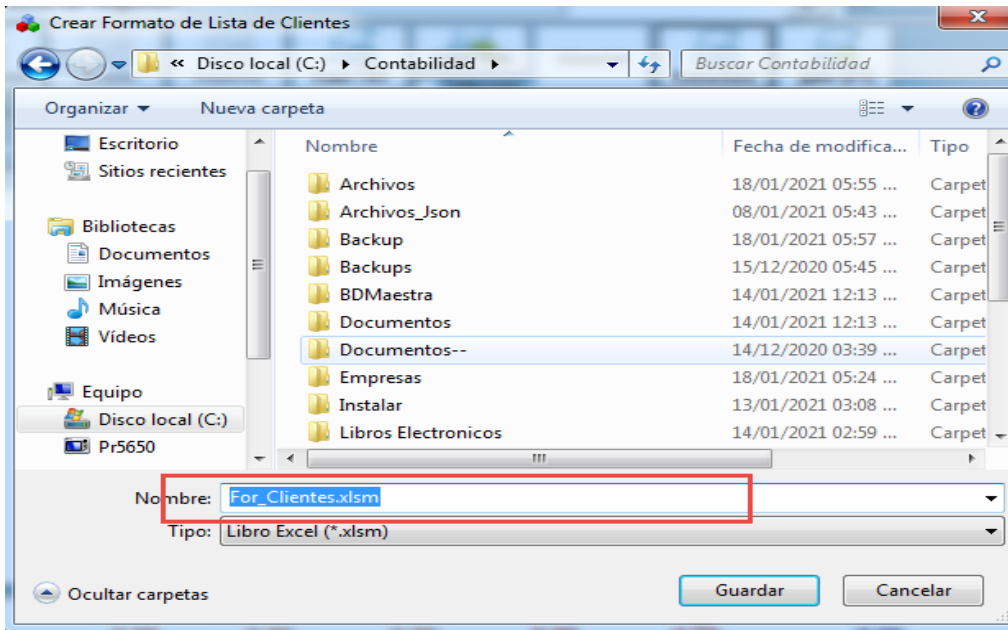

For_Clientes.xlsx - Excel

ARCHIVO INICIO INSERTAR DISEÑO DE PÁGINA FÓRMULAS DATOS REVISAR VISTA Generar

A2

	A	B	C	D	E	F	G	H	I
1	Cod_Cliente	Tipo_Doc	RUC	Num_Doc	T_Persona	Razon Social	A. Paterno	A. Materno	Nombre
2									
3									
4									
5									
6									
7									
8									
9									
10									
11									
12									
13									
14									
15									
16									
17									
18									
19									
20									
21									
22									
23									
24									
25									
26									
27									

Clientes Separar Nombres Estructura Ayuda

Ahora no olvidemos seleccionar lo que se va a importar, si es **CLIENTE** o **PROVEEDOR**

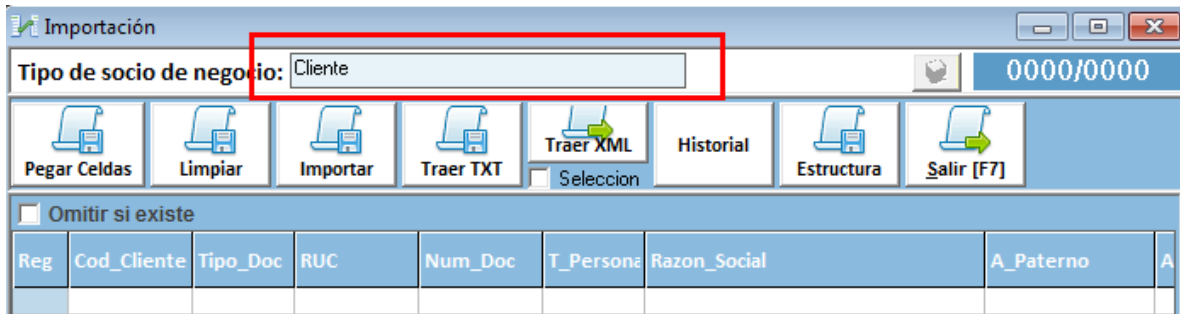

Llenamos el Excel según el campo que corresponda

Seleccionamos la información del Excel que se va a importar y con el mouse dar **CLICK DERECHO COPIAR**

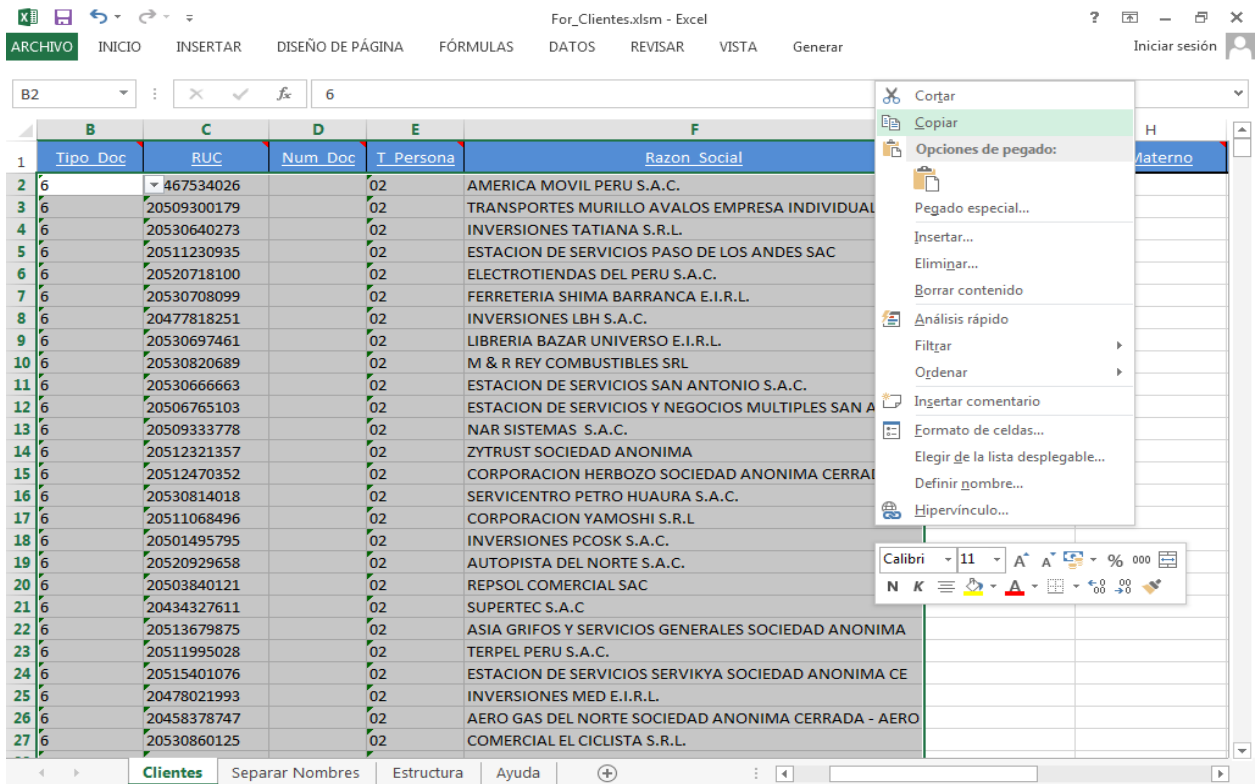

Dar click en la opción **PEGAR CELDAS** y automáticamente se copiará la data que seleccionamos del Excel.

The screenshot shows the 'Importación' window with the 'Tipo de socio de negocio' set to 'Cliente' and a balance of '0000/0000'. The 'Pegar Celdas' button is highlighted with a red box. Below the buttons is a table with columns: Reg, Cod_Cliente, Tipo_Doc, RUC, Num_Doc, T_Persona, Razon_Social, and A_Paterno. The table contains 17 rows of data. At the bottom, there is a summary row with the following values: Reg. 30, Afecto 0.00, Inafecto 0.00, Exonerado 0.00, ICBP 0.00, Igv 0.00, and Total 0.00.

Dar **CLICK** en **IMPORTAR** y seguidamente dar **CLICK** en **SI**

Como podemos apreciar Se importó correctamente los datos.

The screenshot shows the 'Importación' window with the 'Importar' button highlighted with a red box. A confirmation dialog box titled 'Contabilidad' is open, asking 'Esta seguro de importar CLIENTE' with 'Sí' and 'No' buttons. The 'Sí' button is highlighted with a red box. The background table and summary row are the same as in the previous screenshot.

Click en **ACEPTAR**

Importación

Tipo de socio de negocio: Cliente 0000/0000

Pegar Celdas Limpiar **Importar** Traer TXT Traer XML Historial Estructura Salir [F7]

Omitir si existe

Reg	Cod_Cliente	Tipo_Doc	RUC	Num_Doc	T_Persona	Razon_Social	A_Paterno
1		6	20467534026				
2		6	20509300179				
3		6	20530640273				
4		6	20511230935				
5		6	20520718100				
6		6	20530708099				
7		6	20477818251				
8		6	20530697461				
9		6	20530820689				
10		6	20530666663				
11		6	20506765103				
12		6	20509333778			02 ESTACION DE SERVICIOS Y NEGOCIO	
13		6	20512321357			02 NAR SISTEMAS S.A.C.	
14		6	20512470352			02 ZYTRUST SOCIEDAD ANONIMA	
15		6	20530814018			02 CORPORACION HERBOZO SOCIEDAD	
16		6	20511068496			02 SERVICENTRO PETRO HUAURA S.A.C	
17		6	20501495795			02 CORPORACION YAMOSHI S.R.L	
						02 INVERSIONES PROSK S & C	

Contabilidad

Se importo correctamente
Nuevos = 30
Actualizados = 0

Aceptar

Reg.	Afecto	Inafecto	Exonerado	ICBP	Igv	Total
30	0.00	0.00	0.00	0.00	0.00	0.00